

桃園市立建國國民中學 函

地址：33063桃園市桃園區福林里介新街20號

承辦人：專案助理 李芊燁

電話：03-3630081#251

傳真：03-3644513

電子信箱：ta549154@mail.ckjhs.tyc.edu.tw

受文者：桃園市大溪區仁和國民小學

發文日期：中華民國110年11月30日

發文字號：建國自造字第1100009655號

速別：普通件

密等及解密條件或保密期限：

附件：2021十二月研習計畫書特教、建國國中資源大樓教室位置圖
(376439631X_1100009655_ATTACH1.doc、376439631X_1100009655_ATTACH2.png)

主旨：有關本校辦理110學年度自造教育及科技中心計畫十二月份跨領域特教師資增能研習，請依說明段辦理，請查照。

說明：

- 一、依據桃園市政府教育局110年8月30日桃教資字第1100075338號函辦理。
- 二、研習講師：建國國中徐智杰老師
- 三、研習主題：雷射切割機在特教領域的應用：雷切立體花插製作研習，其餘相關資訊詳如附件。
- 四、研習對象：限特殊教育領域教師參加，本中心依教師研習系統說明，保有錄取人員之權限，審核通過才錄取，獲錄取者請準時參加研習，未獲錄取者請勿自行前往。
- 五、研習時間：110年12月19日(日)，09:00-16:00，計6小時。

輔導室 110/11/30 11:01



1100008043

有附件



六、研習地點：本校資源大樓一樓自造教室。

七、報名事宜：請至全國特殊教育資訊網-研習系統報名

(<https://special.moe.gov.tw/study.php>)

八、如有課程相關疑義，請逕洽科技中心主任黃啟彥或專任助理李芊燁，電話：03-3630081#251。

九、參與課程之教師，請學校於課務自理原則下，本權責核予公(差)假登記。

正本：本市各市立國中（含完全中學國中部）（桃園市立建國國民中學除外）、本市各市立國小

副本：桃園市政府教育局資訊及科技教育科、本校自造教育及科技中心

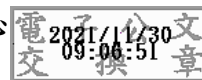

裝

訂

線

